วิธี install anaconda สำหรับ windows

การติดตั้ง anaconda ใน windows โดยตัว anaconda นี้คือ package manager ,environment manager และเป็นตัวรวมเกี่ยวกับ python โดยการจะใช้ anaconda นั้น สามารถ install library ต่าง ๆ ได้ทั้งการใช้ conda หรือ pip เพื่อ install library ต่าง ๆ ของ python ได้ ซึ่งในแต่ละ environment ที่สร้างขึ้นยังสามารถเลือก version ของแต่ละ version ได้อีกด้วย เช่น version ของ python และ version ของ library ต่างๆ

โดยหัวข้อของครั้งนี้ก็จะมี

- การ install anaconda สำหรับ windows
- การสร้าง environment เบื้องต้น

Download และ install anaconda

1. เมื่อ download เสร็จแล้วก็จะได้ file หน้าตาแบบนี้ครับ ทำการเปิดไฟล์ด้วย การเปิดแบบ Run as administrator

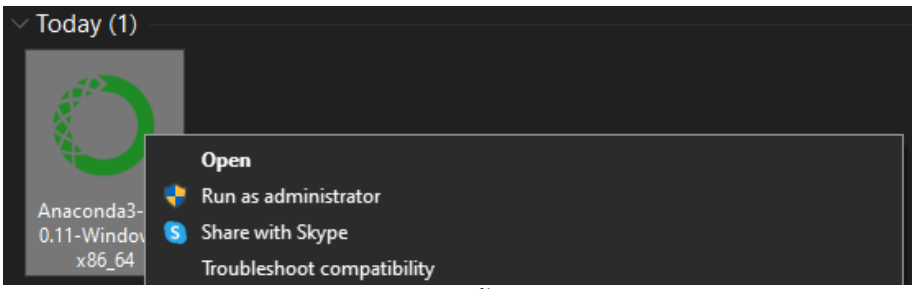

2. เมื่อเปิด program เข้ามาก็จะได้ออกมาแบบนี้ครับ กดปุ่ม Next

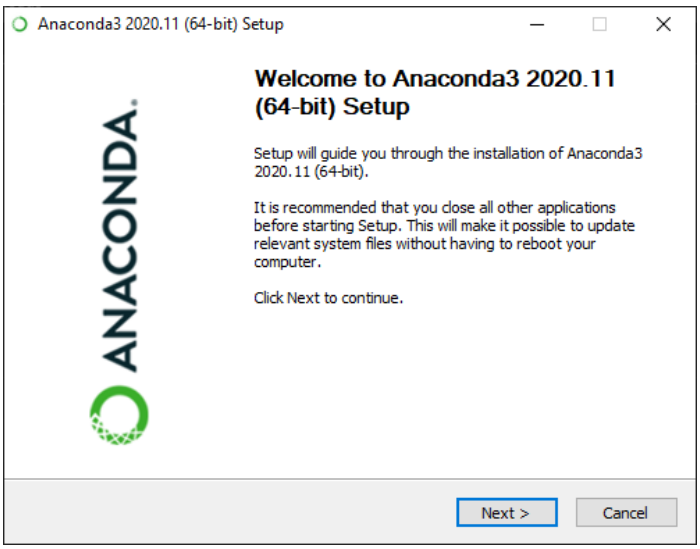

3. หน้านี้สามารถอ่าน license agreement แล้วก็ปุ่ม I Agree ได้เลย

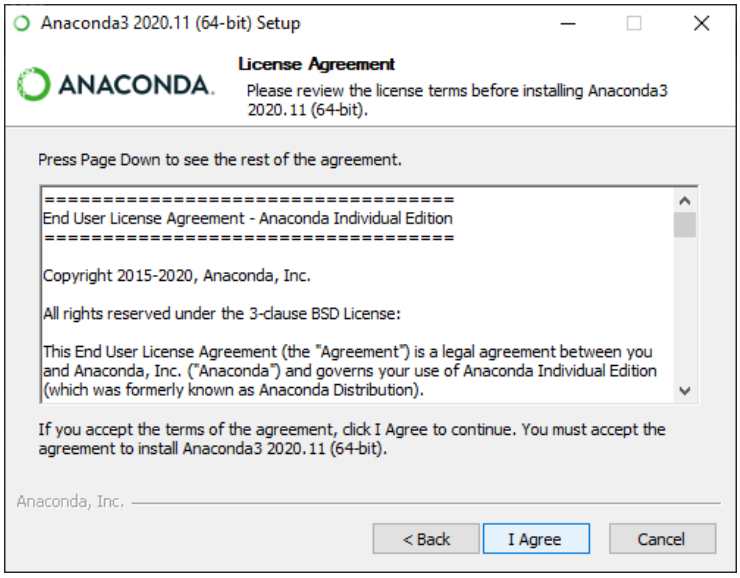

4. ต่อมาจะได้เป็นหน้า โดยจะเป็นการถามว่าต้องการจะติดตั้งแบบไหน ในกรณีนี้แนะนำให้เลือกเป็น just me เพราะเผื่อบางคนมีหน้า user จะได้ไม่เกิดปัญหาไปทับไฟล์กัน แล้วกดปุ่ม Next

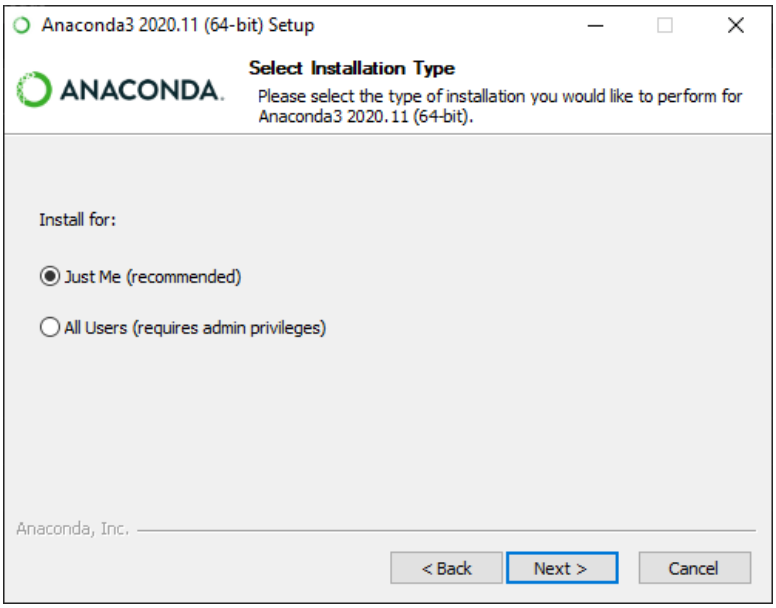

5. ต่อมาจะเป็นการเลือก path ในการติดตั้งสามารถเลือกได้เองแล้วกด Next ได้เลย

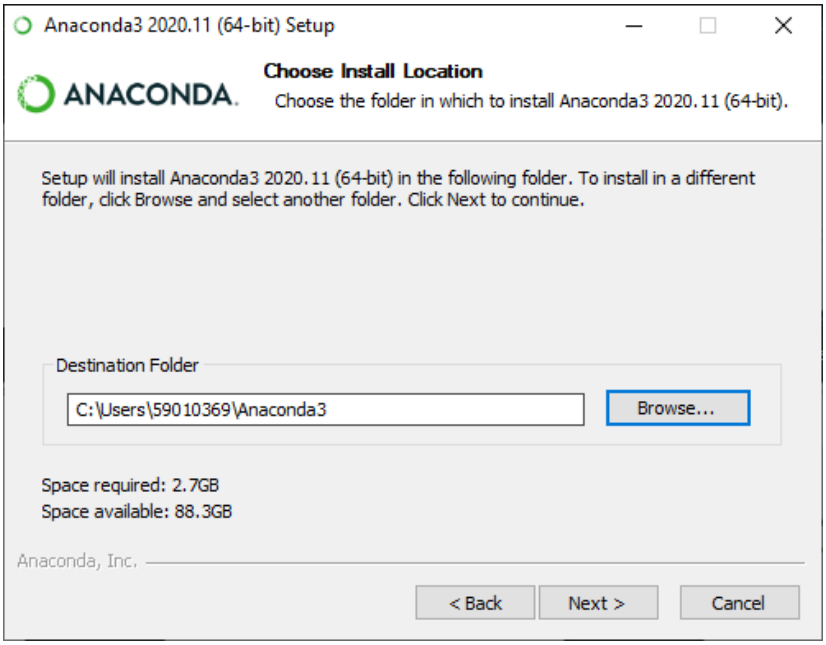

6. ต่อมาจะเป็นส่วนสำคัญในการติดตั้งครั้งนี้ จะต้องทำการ ติ๊กที่ Add Anaconda3 to my PATH environment variable ถ้าไม่ได้ติ๊กตรงนี้จะเกิดปัญหาที่จะต้องไป set path environment เองใน windows ค่อนข้างจะยุ่งยาก c]tเมื่อติ๊กแล้วกด Install ได้เลย

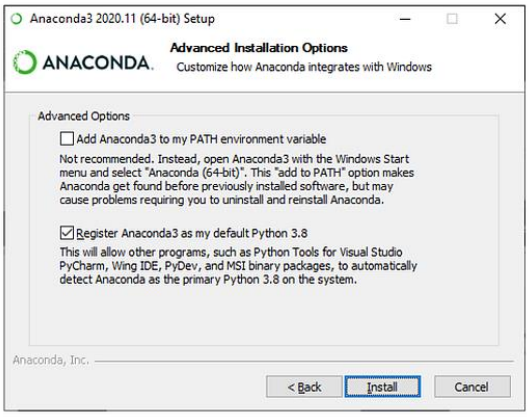

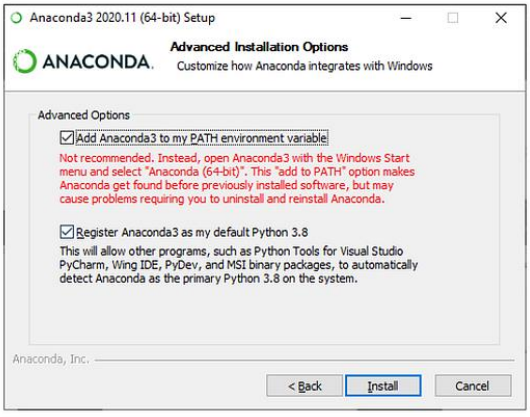

7. เมื่อรอกการติดตั้งเสร็จแล้ว ให้กดปุ่ม Next ได้เลย

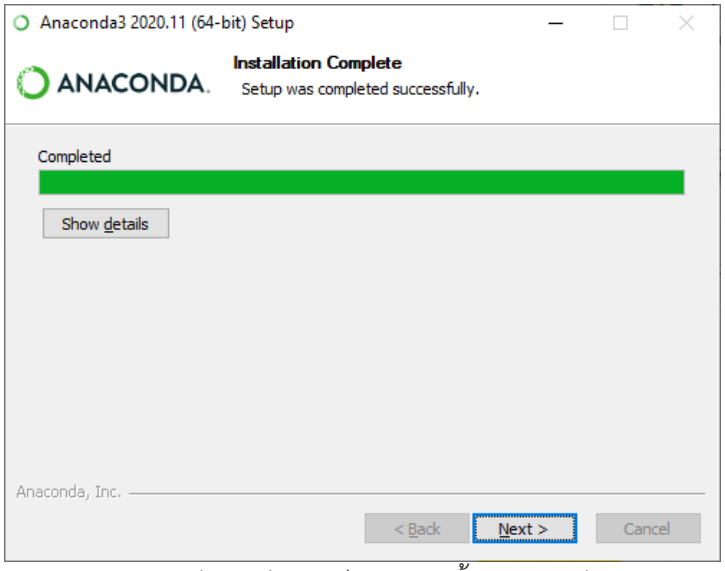

8. ในหน้านี้ สามารถ install PyCharm ได้ แต่ไม่จำเป็นต้องติดตั้งทุกคน ถ้าไม่ต้องการสามารถกดปุ่ม Next ได้เลย

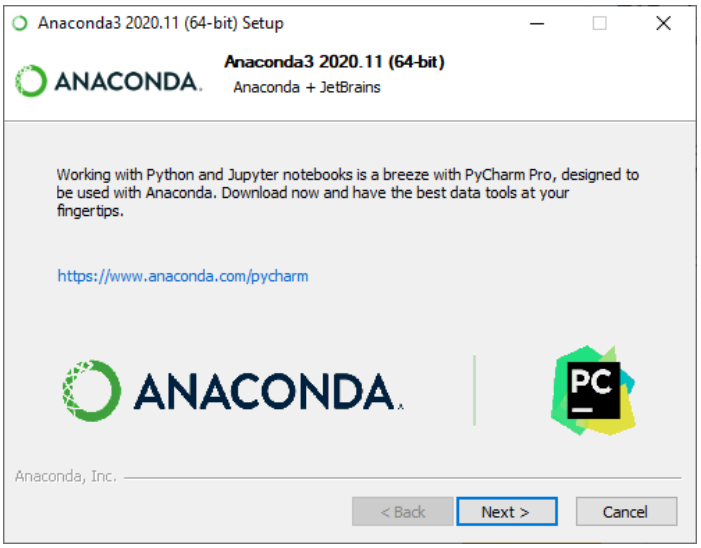

9. แล้วกดปุ่ม Finish ได้เลย

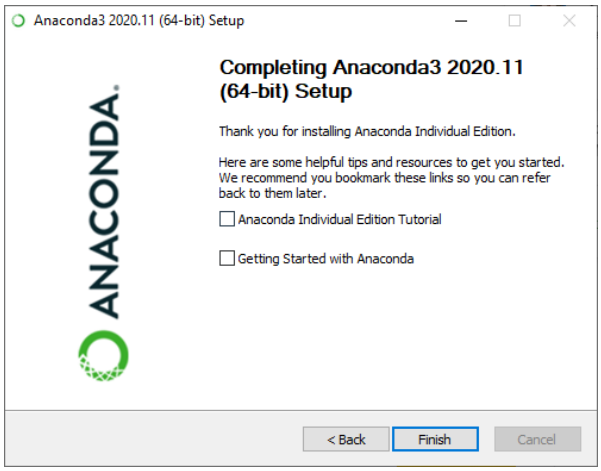

เท่านี้ก็จะติดตั้ง anaconda เสร็จเรียบร้อยแล้ว

วิธีการใช้ anaconda เบื้องต้น

เมื่อลง anaconda เสร็จแล้วจะได้ไฟล์ชื่อว่า Anaconda Navigator และ Anaconda Prompt

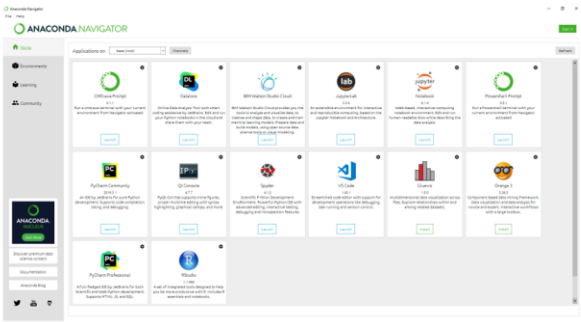

Anaconda Navigator และ Anaconda Prompt

โดยจะเข้าไปที่ Anaconda Prompt โดยสามารถเช็ค environment ได้ว่าตอนนี้มีอะไรบ้าง ตอนนี้พึ่งลงตัว anaconda ทำให้ยังมีแค่อันเดียวอยู่

```
conda env list
```

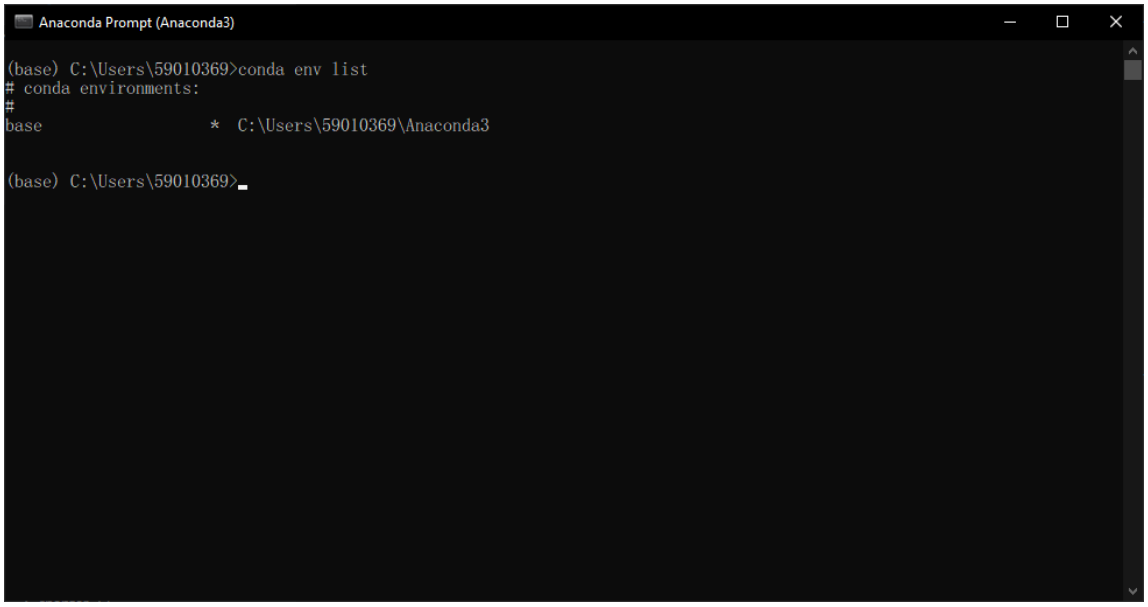

วิธีการสร้าง environment

สามารถสร้าง environment ได้โดยการพิมพ์คำสั่ง

```
conda create -n firstenv python=3.6.12
```

โดยสามารถเลือกได้ว่าจะตั้งชื่อ environment ว่าชื่ออะไร เช่น

-n firstenv โดยสามารถเปลี่ยนเป็นอะไรก็ได้

ส่วนของ version python แนะให้เป็น version ≥3.6.12 เพราะถ้าต้องการไปใช้บน heroku ตอนนี้เป็นheroku-20 โดย requiments ต้องการเท่านี้

```
Anaconda Prompt (Anaconda3)

(base) C:\Users\59010369>conda create -n firstenv python=3.6.12
```

เมื่อพิมพ์เสร็จแล้ว ให้กดปุ่ม enter

```
Anaconda Prompt (Anaconda3) - conda  create -n firstenv python=3.6.12

The following packages will be downloaded:

    package                    |            build
    ---------------------------|-----------------
    certifi-2020.12.5          |   py36haa95532_0         140 KB
    pip-20.3.3                 |   py36haa95532_0         1.8 MB
    python-3.6.12              |       h5500b2f_2        14.6 MB
    setuptools-52.0.0          |   py36haa95532_0         723 KB
    vc-14.2                    |       h21ff451_1           8 KB
    vs2015_runtime-14.27.29016 |       h5e58377_2        1007 KB
    wheel-0.36.2               |     pyhd3eb1b0_0          33 KB
    wincertstore-0.2           |   py36h7fe50ca_0          14 KB
    ------------------------------------------------------------
                                           Total:        18.3 MB

The following NEW packages will be INSTALLED:

  certifi            pkgs/main/win-64::certifi-2020.12.5-py36haa95532_0
  pip                pkgs/main/win-64::pip-20.3.3-py36haa95532_0
  python             pkgs/main/win-64::python-3.6.12-h5500b2f_2
  setuptools         pkgs/main/win-64::setuptools-52.0.0-py36haa95532_0
  sqlite             pkgs/main/win-64::sqlite-3.33.0-h2a8f88b_0
  vc                 pkgs/main/win-64::vc-14.2-h21ff451_1
  vs2015_runtime     pkgs/main/win-64::vs2015_runtime-14.27.29016-h5e58377_2
  wheel              pkgs/main/noarch::wheel-0.36.2-pyhd3eb1b0_0
  wincertstore       pkgs/main/win-64::wincertstore-0.2-py36h7fe50ca_0
  zlib               pkgs/main/win-64::zlib-1.2.11-h62dcd97_4


Proceed ([y]/n)?
```

โดยตัว anaconda จะถามว่าต้องการที่จะลง library ตามนี้ใช่หรือไม่ ให้กดปุ่ม y แล้วกด enterได้เลย

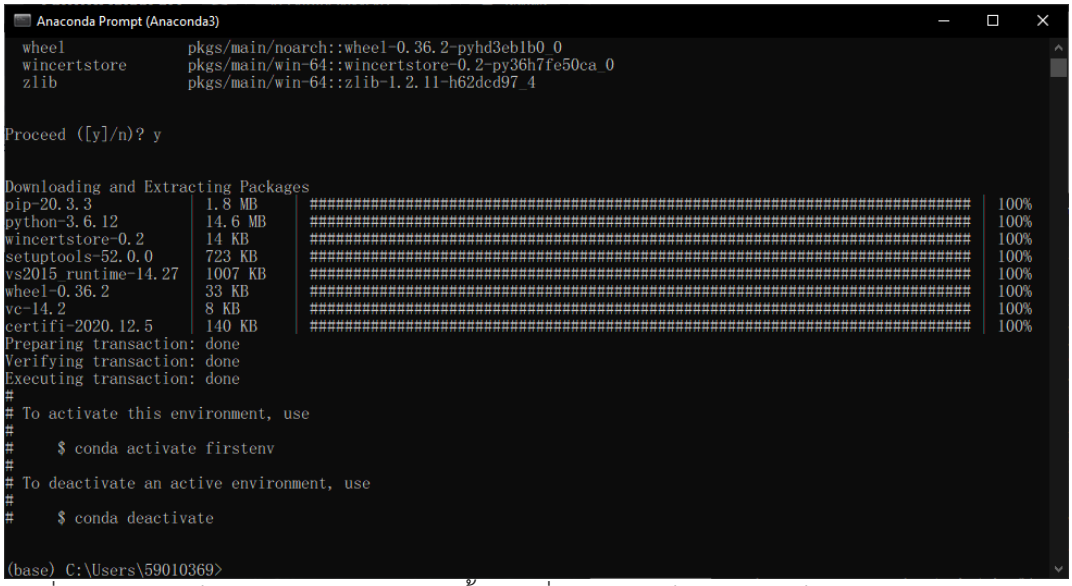

เมื่อ install เสร็จแล้วจะได้หน้าตาแบบนี้ โดยเมื่อ install ก็จะทำการเช็ค environment โดยการพิมพ์

```
conda env list
```

ตอนนี้จะมี environment ชื่อ firstenv ตามที่ตั้ง

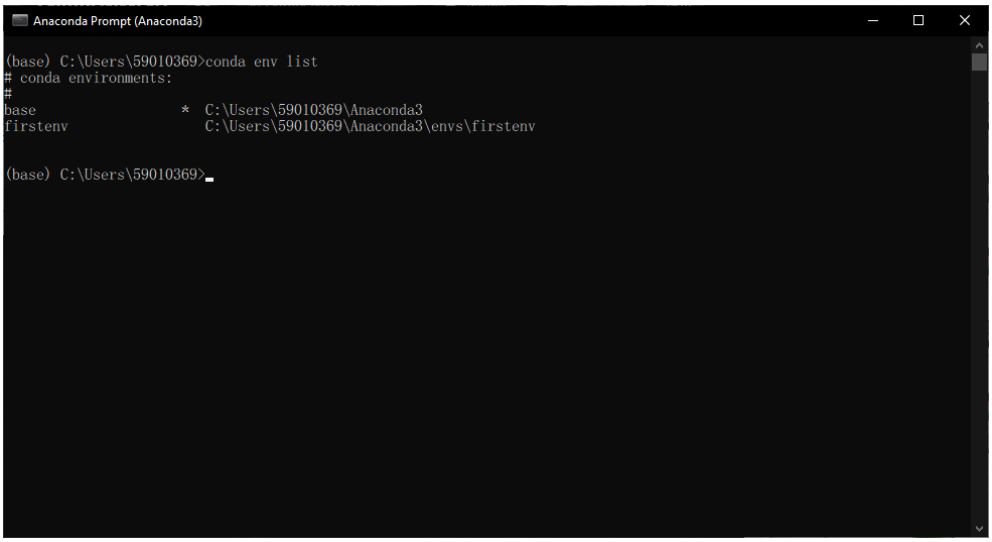

ตอนนี้ก็จะได้ environment แรกเป็นของตัวเองแล้ว

วิธีการเรียกใช้ environment

โดยวิธีการที่จะทำการใช้ environment ได้นั้นจะทำได้โดยการพิมพ์คำสั่ง

```
conda activate firstenv
```

โดย firstenv จะเป็นชื่อ environment เมื่อเข้ามาได้แล้ว ข้างหน้า path จะเปลี่ยนจาก base ไปเป็น firstenv

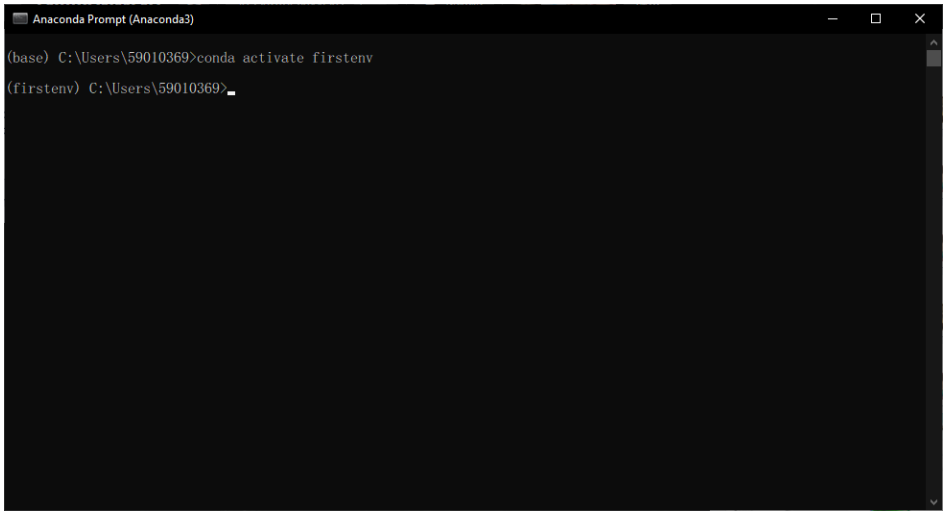

เมื่อเข้าไปแล้วก็จะสามารถใช้ได้ตัว environment ได้เลย โดยจะทำการ check version python ได้ด้วยพิมพ์คำสั่ง

```
python --version
```

ที่หน้าจอก็จะโชว์ version ของ python ที่ลง

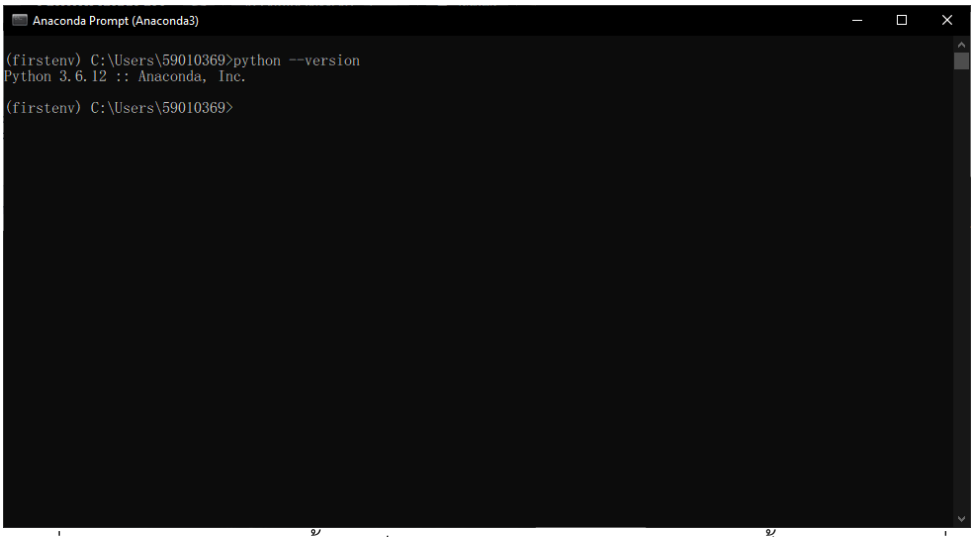

เมื่อไม่ต้องการที่จะใช้ environment นี้แล้ว ก็สามารถออกจาก environment นี้ได้ด้วยพิมพ์คำสั่ง

```
conda deactivate
```

ที่หน้า path ของก็จะกลับมาเป็นตัว base เหมือนเดิม

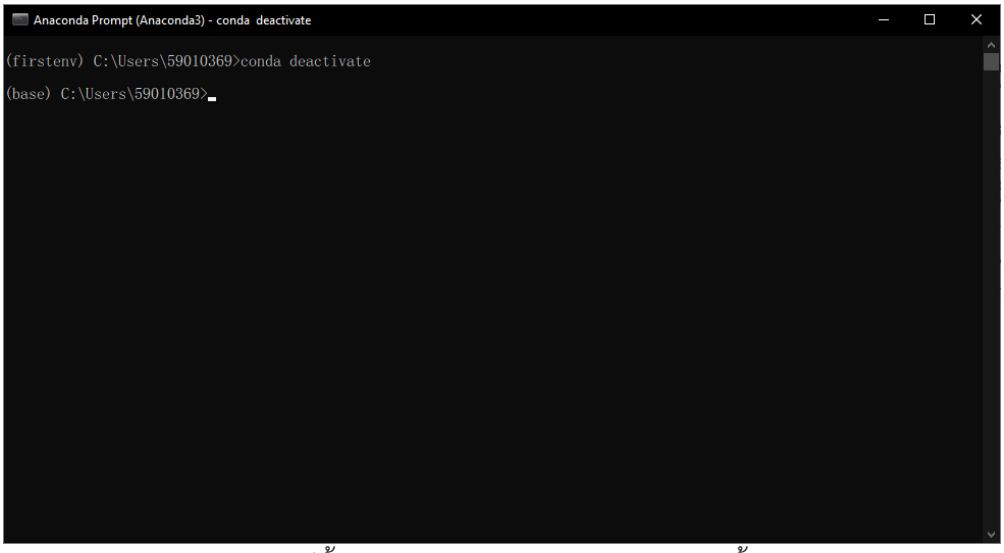

ตอนนี้ สำหรับวิธีการลง anaconda ก็สิ้นสุด และพร้อมใช้งาน anaconda เบื้องต้น